

Ólafur Sigurðsson



Formáli

Með þessu skjali er farið einum ættlið aftar en áður var gert með niðjatali **Franz Edward Siemsen** og **Þórunnar Árnadóttur**, langafa og langömmu Helgu. Þeir sem þar eru merktir „3x“, þ.e. mín kynslóð, eru fjórmenningar við þá sem merktir eru „xxxx“ í þessu niðjatali.

Ekki er hægt að styðast við Íslendingabók í sama mæli við þetta niðjatal, þar sem flettingar í Íslendingabók takmarkast við 3 ættliði aftur og því verður að leita í útgefnar ættfræðibækur og rafræn gögn á netinu eins og manntöl og kirkjubækur. Því er viðbúið er töluvert vanti enn í og skjalið merkt sem drög.

Þetta skjal er í grunninn byggt á útgefinni bók, **Slægtsbog for familien Finsen**, skráð af **Erling Finsen** og útgefin 1988. Ættin er rakin frá **Hannesi Finnssyni** biskupi, sem var langafi **Þórunnar Árnadóttur**. Þeir sem eiga betri myndir en hér birtast mega gjarnan koma þeim til mín og ég mun þá setja þær inn í næstu útgáfu þessa niðjatal.

Þau gögn sem hér birtast eru:

- niðjar (**feitletrað letur**)
- makar niðja (**feitletrað letur**)
- tengdforeldrar niðja (*hallandi letur*)

Um sérhvern einstakling er skráð:

- nafn, fæðingardagur, fæðingarstaður, dánardagur
- starfsheiti og hvar viðkomandi býr
- hvar heimildir er að finna um viðkomandi [innan hornklofa]
- hjúskaparstaða: ~Gi (gift), ~Gs (skilinn), ~Kv (kvæntur), ~Ks (skilinn), ~Sb (sambúð), ~Ss (sambúð slitið), ~Bf (barnsfaðir), ~Bm (barnsmóðir), ~ (óþekkt).
- dagsetning hjónabands

Nú er það svo að gögn eins og þessi geta aldrei verið að öllu leyti rétt. Oft vantar gögn, stundum slæðast inn meinlegar villur og allt þar á milli. Því vil ég biðja þá sem eitthvað finna eitthvað athugavert að senda mér póst (o.sig@simnet.is) og ég mun leiðrétta upplýsingarnar strax í mínum gagnagrunni og síðan koma þær réttar í næstu útskrift á netinu. Ef um meinlegar villur er að ræða, laga ég þær að sjálfsögðu strax á netinu líka.

Öll útgefin niðjatöl mín eru á: www.olisig.is/aettfraedi/nidjatol.html

Ólafur Sig.

Niðjatal (4 ættliðir): Árni Thorsteinsson Bjarnason landfógeti og Sophia
Christine Hannesdóttir Johnsen

Árni Thorsteinsson Bjarnason, f. 5. apríl 1828, landfógeti, d. 29.
nóv. 1907 [ÍÆi71; LötaI;FaFi290]. For.: **Bjarni Thorsteinsson (Þorsteinsson)**, f.
31. mars 1781, amtmaður og konferenseráð Arnarstapa síðar í Reykjavík, d. 3.
nóv. 1876 og **Þórunn Hannesdóttir**, f. 30. júlí 1794, húsm. í Reykjavík o.v, d. 28.
mars 1886

~ Kv 8. sept. 1861 **Sophia Christine Hannesdóttir Johnsen**, f.
14. jan. 1839, landfógetafrú, d. 21. mars 1914 [Nafn skv. ÍB]. For.: *Hannes
Johnsen Steingrímsson*, f. 2. maí 1809, stórkaupmaður í Reykjavík, d. 16. nóv.
1885 og *Sigríður Kristín Símonardóttir*, f. 16. ág. 1814, húsm. í Reykjavík, d. 9.
ág. 1869.

- a Bjarni Árnason
- b Hannes Thorsteinsson Árnason
- c Valgerður Árnadóttir
- d Þórunn Thorsteinsson Árnadóttir
- e Bjarni Árnason
- f Sigríður Kristín Árnadóttir
- g Árni Thorsteinsson Árnason
- h Sigríður Thorsteinsson Árnadóttir
- i Bjarni Thorsteinsson Árnason

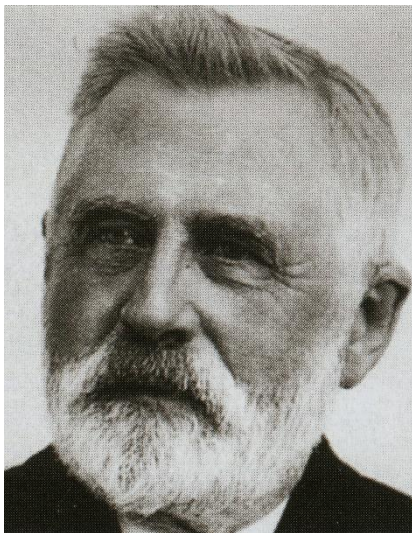

Niðjatal (4 ættliðir): Árni Thorsteinsson Bjarnason landfógeti og Sophia
Christine Hannesdóttir Johnsen

a **Bjarni Árnason**, f. 19. júlí 1862, d. 27. ág. 1862.

b **Hannes Thorsteinsson Árnason**, f. 2. okt. 1863, bankastjóri í Reykjavík, d. 17. maí 1931 [FaFi291;bl.].



c **Valgerður Árnadóttir**, f. 1. mars 1865, d. 12. mars 1865.

Niðjatal (4 ættliðir): Árni Thorsteinsson Bjarnason landfógeti og Sophia
Christine Hannesdóttir Johnsen

d **Pórunn Thorsteinsson Árnadóttir**, f. 10. apríl 1866, húsm. í Reykjavík,
d. 18. apríl 1943 [FaFi291].

~ Gi 8. sept. 1887 **Franz Edward Siemsen**, f. 14. okt. 1855, sýslumaður
í Gullbr. og Kjós, d. 22. des. 1925 [ÍÆii18;Lötal]. For.: *Georg Nicolai Edvard
Siemsen*, f. 15. maí 1815, kaupmaður í Reykjavík, ræðism. Svía, d. 27. ág.
1881 og *Sigríður Siemsen Þorsteinsdóttir*, f. 23. jan. 1820, húsm. í Reykjavík,
d. júní 1903 [ÍB].

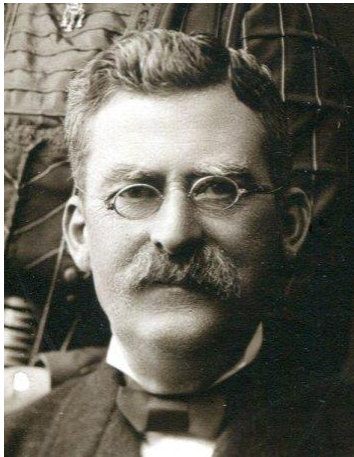

Sjá Niðjatalið: „Franz Edward Siemsen, sýslumaður“

e **Bjarni Árnason**, f. 18. nóv. 1867, d. 21. júlí 1872.

f **Sigríður Kristín Árnadóttir**, f. 14. maí 1869, d. 27. júní 1869.

Niðjatal (4 ættliðir): Árni Thorsteinsson Bjarnason landfógeti og Sophia
Christine Hannesdóttir Johnsen

g **Árni Thorsteinsson Árnason**, f. 15. okt. 1870, tónskáld, d. 16. okt. 1962
[FaFi291].

~ Kv 15. sept. 1900 **Helga Einarsdóttir**, f. 22. okt. 1875, húsm. í
Reykjavík, d. 16. feb. 1959 [SfbókX63]. For.: *Einar Baldvin Guðmundsson*, f.
4. sept. 1841, alþingismaður og bóndi á Hraunum í Fljótum, d. 28. jan. 1910
og *Kristín Pálsdóttir*, f. 9. apríl 1842, húsm. á Hraunum, d. 9. ág. 1879.

a Soffia Thorsteinsson Richards

b Jóhanna Thorsteinsson

c Sigríður Thorsteinsson

d Árni Thorsteinsson Árnason



ga **Soffia Thorsteinsson Richards**, f. 7. ág.
1901, síðast búsett í Reykjavík, d. 15. júní
1996 [FaFi321].

~ Gi 10. júlí 1948 **John Richards**, banka-
maður í Liverpool, d. 27. feb. 1963.



gb **Jóhanna Thorsteinsson**, f. 23. ág. 1903,
gjaldkeri í Reykjavík, d. 31. ág. 1992
[FaFi321].



gc **Sigríður Thorsteinsson**, f. 6. feb. 1908,
síðast búsett í Reykjavík, d. 8. apríl 1998
[FaFi322; SfbókX64].

~ Gi 27. maí 1933 **Jóhann Sæmundsson**, f.
9. maí 1905, læknir og prófessor, d. 6. júní
1955. For.: *Sæmundur Sigurðsson*, f. 13.
des. 1859, bóndi á Elliða, d. 8. maí 1910 og
Stefanía Jónsdóttir, f. 17. sept. 1867, d. 2.
nóv. 1953.

a Helga Jóhannsdóttir
b Gyða Jóhannsdóttir



gca **Helga Jóhannsdóttir**, f. 28. des. 1935, tónlistarfræðingur í Reykjavík, d.
3. júní 2006 [FaFi322].

~ Gi 31. des. 1953 **Jón Marínó Samsonarson**, f. 24. jan. 1931,
fræðimaður, d. 16. sept. 2010. For.: *Samson Jónsson*, f. 29. maí 1891,
bóndi á Bugðustöðum í Hörðudal, d. 27. apríl 1952 og *Margrét*
Kristjánsdóttir, f. 7. maí 1900, kennari, d. 19. maí 1995.

gcaa **Heiðbrá Jónsdóttir**, f. 25. júní 1954 [FaFi322].

gcab **Svala Jónsdóttir**, f. 17. júlí 1957, auglýsingateiknari.

gcac **Hildur Eir Jónsdóttir**, f. 4. des. 1971.

gcad **Sigrún Drífa Jónsdóttir**, f. 14. okt. 1974.

gcb **Gyða Jóhannsdóttir**, f. 27. apríl 1944, skólastjóri og dósent, d. 24. júlí 2022 [mbl20220804].

~ 1 Gs 22. ág. 1964 **Helgi Hörður Jónsson**, f. 14. maí 1943, fréttamaður, d. 7. ág. 2015. For.: *Jón Helgason*, f. 27. maí 1914, ritsjóri og rithöfundur á Stórabotni, d. 4. júlí 1981 og *Guðrún Margrét Pétursdóttir*, f. 20. okt. 1915, d. 10. des. 2013.

a Jóhann Árni Helgason

b Jón Ari Helgason

~ 2 Gi 29. sept. 1984 **Haukur Arnar Viktorsson**, f. 21. maí 1935, arkitekt. For.: *Viktor Aðalsteinn Kristjánsson*, f. 19. júlí 1898, rafvirkjameistari á Akureyri og Reykjavík, d. 5. des. 1973 og *Friðfinna Hrólfsdóttir*, f. 2. apríl 1909, húsm. á Akureyri, s. búsett í Reykjavík, d. 26. sept. 1996.

gcba **Jóhann Árni Helgason**, f. 11. sept. 1971.

gcbb **Jón Ari Helgason**, f. 22. okt. 1973.

gd **Árni Thorsteinsson Árnason**, f. 28. apríl 1917, bankaritari og lögfræðingur í Reykjavík, d. 27. mars 1948 [FaFi323; Lötal; bl.].



Niðjatal (4 ættliðir): Árni Thorsteinsson Bjarnason landfógeti og Sophia
Christine Hannesdóttir Johnsen

h **Sigríður Thorsteinsson Árnadóttir**, f. 11. júní 1872, húsm., d. 29. jan.
1905 [FaFi291].

~ Gi 11. ág. 1894 **Páll Einarsson**, f. 25. maí 1868, hæstaréttardómari í
Reykjavík, d. 17. des. 1954 [Lötal]. For.: *Einar Baldvin Guðmundsson*, f. 4.
sept. 1841, alþingismaður og bóndi á Hraunum í Fljótum, d. 28. jan. 1910
og *Kristín Pálsdóttir*, f. 9. apríl 1842, húsm. á Hraunum, d. 9. ág. 1879.

a Árni Pálsson

b Kristín Pálsdóttir



ha **Árni Pálsson**, f. 4. jan. 1897, verkfræðingur,
d. 4. okt. 1970 [FaFi324; Vetal; ókv.bl].

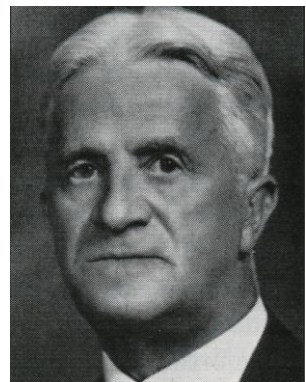

hb **Kristín Pálsdóttir**, f. 21. júlí 1898, húsm. í Reykjavík, d. 9. sept. 1940 [FaFi327].

~ Gi 4. sept. 1920 **Sveinbjörn Theodór Jakobsson**, f. 26. mars 1890, skipamiðlari í Reykjavík, d. 18. júní 1942 [mbl19420626].
For.: *Sveinbjörn Jakob Björnsson*, f. 18. sept. 1854, kaupmaður á Svalbarðseyri, d. 17. mars 1931 og *Sigríður Steinunn Sveinsdóttir*, f. 9. ág. 1870, húsm. á Svalbarðseyri, d. 24. sept. 1943.

a Sigríður Theodórsdóttir

b Soffía Theodórsdóttir

c Helga Theodórsdóttir

d Björn Theodórsson

e Þórunn Theodórsdóttir

f Páll Theodórsson

g Steinunn Katrín Theodórsdóttir



hba **Sigríður Theodórsdóttir**, f. 25. apríl 1921, jarðfræðingur og kennari, d. 13. júní 2007 [FaFi327].

~ Gi 30. des. 1944 **Gísli Þórarinn Guðnason**, f. 8. maí 1914, læknir í Reykjavík, d. 17. feb. 1995. For.: *Guðni Gíslason*, f. 26. okt. 1879, bóndi í Gerðum, d. 24. nóv. 1964 og *Helga María Þorbergsdóttir*, f. 23. júní 1885, húsm. í Gerðum, d. 25. okt. 1966.

hbaa **Edda Þórarinsdóttir**, f. 11. nóv. 1945, leikari.

hbab **Freyr Þórarinsson**, f. 25. júní 1950, jarðeðlisfræðingur.

hbac **Kristín Þórarinsdóttir**, f. 6. feb. 1952, sjúkraliði í Reykjavík, d. 9. feb. 2017 [óg., bl.].

hbad **Bjarki Þórarinsson**, f. 2. feb. 1954, læknir, d. 17. júní 2022.

hbae **Helga Þórarinsdóttir**, f. 18. apríl 1955, tónlistarmaður.

hbaf **Nanna Þórarinsdóttir**, f. 7. maí 1958.

hbb **Soffía Theodórsdóttir**, f. 25. des. 1922, skrifstofustjóri í Reykjavík, d. 23. des. 2009 [FaFi328; mbl20100106].

hbc **Helga Theodórsdóttir**, f. 10. sept. 1924, félagsráðgjafi, d. 11. des. 2002 [FaFi328].

~ Gi 1949 **Albert Marinó Hansson**, f. 13. des. 1909, d. 10. feb. 1996.
Fósturfor: **Magnús Jónsson** og **Valgerður Nikulásdóttir**. For.: *Einar Páll Jónsson*, f. 11. ág. 1880, ritstjóri Lögbergs, d. 27. maí 1959 og *María Eyþórsdóttir*, f. 22. sept. 1883, d. 30. maí 1927.

hbca **Valgerður Albertsdóttir**, f. 21. mars 1947, ritari.

hbcb **Sigurbjörg Albertsdóttir**, f. 15. nóv. 1956.

hbd **Björn Theodórsson**, f. 31. mars 1924, vélstjóri í Noregi, d. 4. okt. 1983 [FaFi329].

~ Kv 14. apríl 1965 **Gullborg Irene Eriksen**, f. 17. sept. 1939. For.: *Alf Kristoffer Eriksen*, og *Jorunn Odny Gudlovna Baalsrud*.

hbda **Kristín Theodórsson**, f. 10. maí 1971.

hbdb **Elín Theodórsson**, f. 8. júní 1972.

hbe **Pórunn Theodórsdóttir**, f. 22. mars 1927, bókavörður, d. 19. okt. 2022 [FaFi329].

~ Gi 16. júlí 1952 **Baldur Jónsson**, f. 2. mars 1923, sjómaður, rafvélvirki og verkstjóri, d. 25. feb. 2019. For.: *Jón Erlendsson*, f. 6. okt. 1878, stýrimaður og verkstjóri í Reykjavík, d. 27. nóv. 1967 og *Dómhildur Ásgrímsdóttir*, f. 3. júlí 1882, d. 4. apríl 1928.

hbea **Einar Baldvin Baldursson**, f. 15. maí 1953, sálfræðingur.

hbeb **Kristín Soffía Baldursdóttir**, f. 9. ág. 1955.

hbec **Hildur Baldursdóttir**, f. 29. sept. 1957, bókasafnsfræðingur [Bvtal144].

hbed **Jón Páll Baldursson**, f. 7. maí 1963.

hbee **Margrét Baldursdóttir**, f. 9. feb. 1965.

hbf **Páll Theodórsson**, f. 4. júlí 1928, kjarneðilsfræðingur, d. 8. jan. 2018 [FaFi330].

~ Bm **Steinunn Bjarman**, f. 7. okt. 1928, Akureyri. For.: *Sveinn Árnason* Bjarman, f. 5. júní 1890, aðalbókari á Akureyri, d. 22. sept. 1952 og *Guðbjörg Björnsdóttir Bjarman*, f. 13. maí 1895, d. 29. sept. 1991.

a Kristín Pálsdóttir

~ Kv 29. júlí 1953 **Kristlaug Svandís Skúladóttir**, f. 17. sept. 1929, fóstura og deildarstjóri. For.: *Skúli Þórðarson*, f. 2. okt. 1902, skipasmíðameistari á Ísafirði, d. 8. feb. 1996 og *Sigrún Laufey Finnbjörnsdóttir*, f. 6. apríl 1904, d. 8. mars 1989.

b Flóki Pálsson

c Sigrún Pálsdóttir

d Skúli Pálsson

e Bera Pálsdóttir

hbfa **Kristín Pálsdóttir**, f. 11. nóv. 1950, starfsmannstjóri í Reykjavík.

hbfb **Flóki Pálsson**, f. 29. nóv. 1953, verkfræðingur.

hbfc **Sigrún Pálsdóttir**, f. 11. apríl 1955, verkfræðingur [Vetal].

hbfd **Skúli Pálsson**, f. 31. okt. 1960, heimspekingur.

hbfe **Bera Pálsdóttir**, f. 16. nóv. 1962, eðlisfræðingur.

hbg **Steinunn Katrín Theodórsdóttir**, f. 17. nóv. 1932, meinatæknir, d. 19. maí 2020 [FaFi331].

~ Gi 16. sept. 1955 **Gylfi Pálsson**, f. 1. feb. 1933, kennari. For.: *Páll Sigurgeirsson*, f. 16. feb. 1896, kaupmaður á Akureyri s. skrifstofum. í Rvk, d. 21. feb. 1982 og *Sigríður Oddsdóttir*, f. 10. maí 1890, húsm. á Akureyri, d. 30. okt. 1975.

hbga **Kristín Gylfadóttir**, f. 21. des. 1953, uppeldisfræðingur [kjördóttir GP].

hbgb **Þóra Gylfadóttir**, f. 13. feb. 1957.

hbgc **Snorri Gylfason**, f. 31. júlí 1958.

hbgd **Kári Gylfason**, f. 30. jan. 1960.

hbge **Teitur Gylfason**, f. 22. sept. 1961.

hbgf **Trausti Gylfason**, f. 30. sept. 1964.

Niðjatal (4 ættliðir): Árni Thorsteinsson Bjarnason landfógeti og Sophia
Christine Hannesdóttir Johnsen

i **Bjarni Thorsteinsson Árnason**, f. 14. júní 1875, d. 23. júlí 1922
[FaFi291;bl.].



Niðjatal (4 ættliðir): Árni Thorsteinsson Bjarnason landfógeti og Sophia Christine Hannesdóttir Johnsen

Heimildaskrá

Bvtal	Bókavarðatal	Guðrún Karlsdóttir	Örn og Örlýgur hf	1987
FaFi	Slægtsbog for familien Finsen	Erling Finsen	Erling Finsen	1988
ÍÆ	Íslenskar æviskrár I-V; Frá landnáms tímum til ársloka 1940/1963	Páll Eggert Ólafsson	Hið íslenska bókmenntafélag	1948-1976
Lötal	Lögfræðingatal	Agnar Kl. Jónsson	Ísafoldarprentsmiðja hf	1976
Mbl	Morgunblaðið	timarit.is		
Sfbók	Skagfirðingabók		Sögufélag Skagfirðinga	
Vetal	Verkfræðingatal I-II	Þorsteinn Jónsson	Þjóðsaga EHF	1996