

# Ólafur Sigurðsson



## Formáli

Með þessu skjali er farið einum ættlið aftar en áður var gert með niðjatali **Franz Edward Siemsen** og **Þórunnar Árnadóttur**, langafa og langömmu Helgu. Þeir sem þar eru merktir „3x“, þ.e. mín kynslóð, eru fjórmenningar við þá sem merktir eru „xxxx“ í þessu niðjatali.

Ekki er hægt að styðast við Íslendingabók í sama mæli við þetta niðjatal, þar sem flettingar í Íslendingabók takmarkast við 3 ættliði aftur og því verður að leita í útgefnar ættfræðibækur og rafræn gögn á netinu eins og manntöl og kirkjubækur. Því er viðbúið er töluvert vanti enn í og skjalið merkt sem drög.

Þetta skjal er í grunninn byggt á útgefinni bók, **Slægtsbog for familien Finsen**, skráð af **Erling Finsen** og útgefin 1988. Ættin er rakin frá **Hannesi Finnssyni** biskupi, sem var langafi **Þórunnar Árnadóttur**. Þeir sem eiga betri myndir en hér birtast mega gjarnan koma þeim til mín og ég mun þá setja þær inn í næstu útgáfu þessa niðjatals.

Þau gögn sem hér birtast eru:

- niðjar (**feitletrað letur**)
- makar niðja (**feitletrað letur**)
- tengdforeldrar niðja (*hallandi letur*)

Um sérhvern einstakling er skráð:

- nafn, fæðingardagur, fæðingarstaður, dánardagur
- starfsheiti og hvar viðkomandi býr
- hvar heimildir er að finna um viðkomandi [innan hornklofa]
- hjúskaparstaða: ~Gi (gift), ~Gs (skilin), ~Kv (kvæntur), ~Ks (skilinn), ~Sb (sambúð), ~Ss (sambúð slitið), ~Bf (barnsfaðir), ~Bm (barnsmóðir), ~ (óþekkt).
- dagsetning hjónabands

Nú er það svo að gögn eins og þessi geta aldrei verið að öllu leyti rétt. Oft vantar gögn, stundum slæðast inn meinlegar villur og allt þar á milli. Því vil ég biðja þá sem eitthvað finna eitthvað athugavert að senda mér póst ([o.sig@simnet.is](mailto:o.sig@simnet.is)) og ég mun leiðrétta upplýsingarnar strax í mínum gagnagrunni og síðan koma þær réttar í næstu útskrift á netinu. Ef um meinlegar villur er að ræða, laga ég þær að sjálfsögðu strax á netinu líka.

Öll útgefin niðjatöl mín eru á: [www.olisig.is/aettfraedi/nidjatol.html](http://www.olisig.is/aettfraedi/nidjatol.html)

Ólafur Sig.

## Efnisyfirlit - 1. kynslóð:

<b>Árni Thorsteinsson Bjarnason</b> , f. 5. apríl 1828, landfógeti, d. 29. nóv. 1907 [ÍÆi71; Lötal;FaFi290].....	1
a <b>Bjarni Árnason</b> , f. 19. júlí 1862, d. 27. ág. 1862.....	2
b <b>Hannes Thorsteinsson Árnason</b> , f. 2. okt. 1863, bankastjóri í Reykjavík, d. 17. maí 1931 [FaFi291;bl.]. .....	2
c <b>Valgerður Árnadóttir</b> , f. 1. mars 1865, d. 12. mars 1865. ....	2
d <b>Þórunn Thorsteinsson Árnadóttir</b> , f. 10. apríl 1866, húsm. í Reykjavík, d. 18. apríl 1943 [FaFi291].....	3
e <b>Bjarni Árnason</b> , f. 18. nóv. 1867, d. 21. júlí 1872. ....	3
f <b>Sigríður Kristín Árnadóttir</b> , f. 14. maí 1869, d. 27. júní 1869.....	3
g <b>Árni Thorsteinsson Árnason</b> , f. 15. okt. 1870, tónskáld, d. 16. okt. 1962 [FaFi291].....	4
h <b>Sigríður Thorsteinsson Árnadóttir</b> , f. 11. júní 1872, húsm., d. 29. jan. 1905 [FaFi291].....	7
i <b>Bjarni Thorsteinsson Árnason</b> , f. 14. júní 1875, d. 23. júlí 1922 [FaFi291;bl.].	11
Heimildaskrá .....	12

Niðjatal (4 ættliðir): Árni Thorsteinsson Bjarnason landfógeti og Sophia  
Christine Hannesdóttir Johnsen

---

**Árni Thorsteinsson Bjarnason**, f. 5. apríl 1828, landfógeti, d. 29.  
nóv. 1907 [ÍÆi71; Lötal;FaFi290].

For.: *Bjarni Thorsteinsson (Þorsteinsson)*, f. 31. mars 1781, amtmaður og  
konferenseráð Arnarstapa síðar í Reykjavík, d. 3. nóv. 1876 og *Þórunn  
Hannesdóttir*, f. 30. júlí 1794, húsm. í Reykjavík o.v, d. 28. mars 1886

~ Kv 8. sept. 1861 **Sophia Christine Hannesdóttir Johnsen**, f.  
14. jan. 1839, landfógetafrú, d. 21. mars 1914 [Nafn skv. ÍB].

For.: *Hannes Johnsen Steingrímsson*, f. 2. maí 1809, stórkaupmaður í Reykjavík,  
d. 16. nóv. 1885 og *Sigríður Kristín Símonardóttir*, f. 16. ág. 1814, húsm. í  
Reykjavík, d. 9. ág. 1869.

- a Bjarni Árnason
- b Hannes Thorsteinsson Árnason
- c Valgerður Árnadóttir
- d Þórunn Thorsteinsson Árnadóttir
- e Bjarni Árnason
- f Sigríður Kristín Árnadóttir
- g Árni Thorsteinsson Árnason
- h Sigríður Thorsteinsson Árnadóttir
- i Bjarni Thorsteinsson Árnason

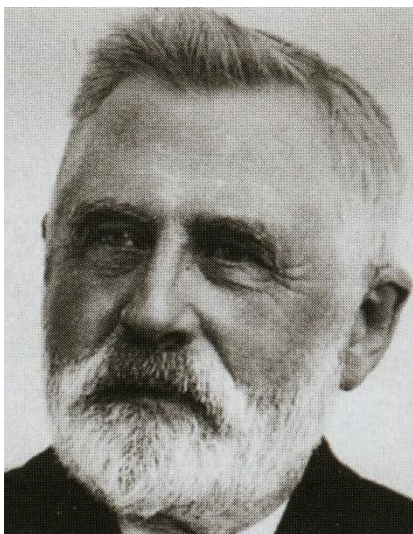

Niðjatal (4 ættliðir): Árni Thorsteinsson Bjarnason landfógeti og Sophia  
Christine Hannesdóttir Johnsen

---

a **Bjarni Árnason**, f. 19. júlí 1862, d. 27. ág. 1862.

b **Hannes Thorsteinsson Árnason**, f. 2. okt. 1863, bankastjóri í Reykjavík, d. 17. maí 1931 [FaFi291;bl.].



c **Valgerður Árnadóttir**, f. 1. mars 1865, d. 12. mars 1865.

Niðjatal (4 ættliðir): Árni Thorsteinsson Bjarnason landfógeti og Sophia  
Christine Hannesdóttir Johnsen

---

d **Pórunn Thorsteinsson Árnadóttir**, f. 10. apríl 1866, húsm. í Reykjavík,  
d. 18. apríl 1943 [FaFi291].

~ Gi 8. sept. 1887 **Franz Edward Siemsen**, f. 14. okt. 1855, sýslumaður  
í Gullbr. og Kjós, d. 22. des. 1925 [ÍÆii18;Löta]. For.: *Georg Nicolai Edvard  
Siemsen*, f. 15. maí 1815, kaupmaður í Reykjavík, ræðismaður Svía, d. 27.  
ág. 1881 og *Sigríður Siemsen Þorsteinsdóttir*, f. 23. jan. 1820, húsm. í  
Reykjavík, d. júní 1903 [ÍB].



Sjá Niðjatalið: „Franz Edward Siemsen, sýslumaður“

e **Bjarni Árnason**, f. 18. nóv. 1867, d. 21. júlí 1872.

f **Sigríður Kristín Árnadóttir**, f. 14. maí 1869, d. 27. júní 1869.

Niðjatal (4 ættliðir): Árni Thorsteinsson Bjarnason landfógeti og Sophia  
Christine Hannesdóttir Johnsen

---

g **Árni Thorsteinsson Árnason**, f. 15. okt. 1870, tónskáld, d. 16. okt. 1962  
[FaFi291].

~ Kv 15. sept. 1900 **Helga Einarsdóttir**, f. 22. okt. 1875, húsm. í  
Reykjavík, d. 16. feb. 1959 [SfbókX63]. For.: *Einar Baldvin Guðmundsson*, f.  
4. sept. 1841, alþingismaður og bóndi á Hraunum í Fljótum, d. 28. jan. 1910  
og *Kristín Pálsdóttir*, f. 9. apríl 1842, húsm. á Hraunum, d. 9. ág. 1879.

a Soffia Thorsteinsson Richards

b Jóhanna Thorsteinsson

c Sigríður Thorsteinsson

d Árni Thorsteinsson Árnason

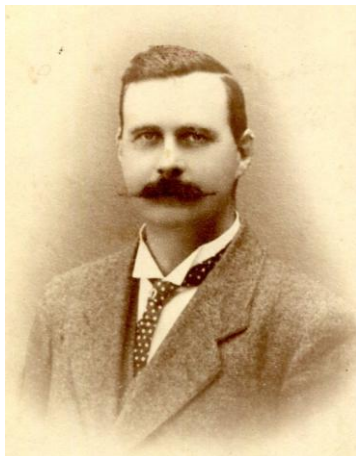

ga **Soffia Thorsteinsson Richards**, f. 7. ág.  
1901, síðast búsett í Reykjavík, d. 15. júní  
1996 [FaFi321].

~ Gi 10. júlí 1948 **John Richards**, banka-  
maður í Liverpool, d. 27. feb. 1963.



gb **Jóhanna Thorsteinsson**, f. 23. ág. 1903,  
gjaldkeri í Reykjavík, d. 31. ág. 1992  
[FaFi321].



gc **Sigríður Thorsteinsson**, f. 6. feb. 1908,  
síðast búsett í Reykjavík, d. 8. apríl 1998  
[FaFi322; SfbókX64].

~ Gi 27. maí 1933 **Jóhann Sæmundsson**, f.  
9. maí 1905, læknir og prófessor, d. 6. júní  
1955. For.: *Sæmundur Sigurðsson*, f. 13.  
des. 1859, bóndi á Elliða, d. 8. maí 1910 og  
*Stefanía Jónsdóttir*, f. 17. sept. 1867, d. 2.  
nóv. 1953.

a Helga Jóhannsdóttir  
b Gyða Jóhannsdóttir



gca **Helga Jóhannsdóttir**, f. 28. des. 1935, tónlistarfræðingur í Reykjavík, d.  
3. júní 2006 [FaFi322].

~ Gi 31. des. 1953 **Jón Marínó Samsonarson**, f. 24. jan. 1931,  
fræðimaður, d. 16. sept. 2010. For.: *Samson Jónsson*, f. 29. maí 1891,  
bóndi á Bugðustöðum í Hörðudal, d. 27. apríl 1952 og *Margrét*  
*Kristjánsdóttir*, f. 7. maí 1900, kennari, d. 19. maí 1995.

gcaa **Heiðbrá Jónsdóttir**, f. 25. júní 1954 [FaFi322].

gcab **Svala Jónsdóttir**, f. 17. júlí 1957, auglýsingateiknari.

gcac **Hildur Eir Jónsdóttir**, f. 4. des. 1971.

gcad **Sigrún Drífa Jónsdóttir**, f. 14. okt. 1974.



gcb **Gyða Jóhannsdóttir**, f. 27. apríl 1944, skólastjóri og dósent, d. 24. júlí 2022 [mbl20220804].

~ 1 Gs 22. ág. 1964 **Helgi Hörður Jónsson**, f. 14. maí 1943, fréttamaður, d. 7. ág. 2015. For.: *Jón Helgason*, f. 27. maí 1914, ritsjóri og rithöfundur á Stórabotni, d. 4. júlí 1981 og *Guðrún Margrét Pétursdóttir*, f. 20. okt. 1915, d. 10. des. 2013.

a Jóhann Árni Helgason

b Jón Ari Helgason

~ 2 Gi 29. sept. 1984 **Haukur Arnar Viktorsson**, f. 21. maí 1935, arkitekt. For.: *Viktor Aðalsteinn Kristjánsson*, f. 19. júlí 1898, rafvirkjameistari á Akureyri og Reykjavík, d. 5. des. 1973 og *Friðfinna Hrólfsdóttir*, f. 2. apríl 1909, húsm. á Akureyri, s. búsett í Reykjavík, d. 26. sept. 1996.

gcba **Jóhann Árni Helgason**, f. 11. sept. 1971.

gcbb **Jón Ari Helgason**, f. 22. okt. 1973.

gd **Árni Thorsteinsson Árnason**, f. 28. apríl 1917, bankaritari og lögfræðingur í Reykjavík, d. 27. mars 1948 [FaFi323; Lötal; bl.].



Niðjatal (4 ættliðir): Árni Thorsteinsson Bjarnason landfógeti og Sophia  
Christine Hannesdóttir Johnsen

---

h **Sigríður Thorsteinsson Árnadóttir**, f. 11. júní 1872, húsm., d. 29. jan.  
1905 [FaFi291].

~ Gi 11. ág. 1894 **Páll Einarsson**, f. 25. maí 1868, hæstaréttardómari í  
Reykjavík, d. 17. des. 1954 [Lötal]. For.: *Einar Baldvin Guðmundsson*, f. 4.  
sept. 1841, alþingismaður og bóndi á Hraunum í Fljótum, d. 28. jan. 1910  
og *Kristín Pálsdóttir*, f. 9. apríl 1842, húsm. á Hraunum, d. 9. ág. 1879.

a Árni Pálsson

b Kristín Pálsdóttir



ha **Árni Pálsson**, f. 4. jan. 1897, verkfræðingur,  
d. 4. okt. 1970 [FaFi324; Vetal; ókv.bl].



hb **Kristín Pálsdóttir**, f. 21. júlí 1898, húsm. í Reykjavík, d. 9. sept. 1940 [FaFi327].

~ Gi 4. sept. 1920 **Sveinbjörn Theodór Jakobsson**, f. 26. mars 1890, skipamiðlari í Reykjavík, d. 18. júní 1942 [mbl19420626].  
For.: *Sveinbjörn Jakob Björnsson*, f. 18. sept. 1854, kaupmaður á Svalbarðseyri, d. 17. mars 1931 og *Sigríður Steinunn Sveinsdóttir*, f. 9. ág. 1870, húsm. á Svalbarðseyri, d. 24. sept. 1943.

a Sigríður Theodórsdóttir

b Soffía Theodórsdóttir

c Helga Theodórsdóttir

d Björn Theodórsson

e Þórunn Theodórsdóttir

f Páll Theodórsson

g Steinunn Katrín Theodórsdóttir



hba **Sigríður Theodórsdóttir**, f. 25. apríl 1921, jarðfræðingur og kennari, d. 13. júní 2007 [FaFi327].

~ Gi 30. des. 1944 **Gísli Þórarinn Guðnason**, f. 8. maí 1914, læknir í Reykjavík, d. 17. feb. 1995. For.: *Guðni Gíslason*, f. 26. okt. 1879, bóndi í Gerðum, d. 24. nóv. 1964 og *Helga María Þorbergsdóttir*, f. 23. júní 1885, húsm. í Gerðum, d. 25. okt. 1966.

hbaa **Edda Þórarinsdóttir**, f. 11. nóv. 1945, leikari.

hbab **Freyr Þórarinsson**, f. 25. júní 1950, jarðeðlisfræðingur.

hbac **Kristín Þórarinsdóttir**, f. 6. feb. 1952, sjúkraliði í Reykjavík, d. 9. feb. 2017 [óg., bl.].

hbad **Bjarki Þórarinsson**, f. 2. feb. 1954, læknir, d. 17. júní 2022.

hbae **Helga Þórarinsdóttir**, f. 18. júlí 1955, tónlistarmaður.

hba f **Nanna Þórarinsdóttir**, f. 7. maí 1958.

hbb **Soffía Theodórsdóttir**, f. 25. des. 1922, skrifstofustjóri í Reykjavík, d. 23. des. 2009 [FaFi328; mbl20100106].

hbc **Helga Theodórsdóttir**, f. 10. sept. 1924, félagsráðgjafi, d. 11. des. 2002  
[FaFi328].

~ Gi 1949 **Albert Marinó Hansson**, f. 13. des. 1909, d. 10. feb. 1996.  
Fósturfor: *Magnús Jónsson* og *Valgerður Nikulásdóttir*. For.: *Einar Páll  
Jónsson*, f. 11. ág. 1880, ritstjóri Lögbergs, d. 27. maí 1959 og *María  
Eyþórsdóttir*, f. 22. sept. 1883, d. 30. maí 1927.

hbca **Valgerður Albertsdóttir**, f. 21. mars 1947, ritari.

hbcb **Sigurbjörg Albertsdóttir**, f. 15. nóv. 1956.

hbd **Björn Theodórsson**, f. 31. mars 1924, vélstjóri í Noregi, d. 4. okt. 1983  
[FaFi329].

~ Kv 14. apríl 1965 **Gullborg Irene Eriksen**, f. 17. sept. 1939. For.: *Alf  
Kristoffer Eriksen*, og *Jorunn Odny Gudlovna Baalsrud*.

hbda **Kristín Theodórsson**, f. 10. maí 1971.

hbdb **Elín Theodórsson**, f. 8. júní 1972.

hbe **Pórunn Theodórsdóttir**, f. 22. mars 1927, bókavörður, d. 19. okt. 2022  
[FaFi329].

~ Gi 16. júlí 1952 **Baldur Jónsson**, f. 2. mars 1923, sjómaður, rafvélvirki  
og verkstjóri, d. 25. feb. 2019. For.: *Jón Erlendsson*, f. 6. okt. 1878,  
stýrimaður og verkstjóri í Reykjavík, d. 27. nóv. 1967 og *Dómhildur  
Ásgrímsdóttir*, f. 3. júlí 1882, d. 4. apríl 1928.

hbea **Einar Baldvin Baldursson**, f. 17. maí 1953, sálfræðingur.

hbeb **Kristín Soffía Baldursdóttir**, f. 9. ág. 1955.

hbec **Hildur Baldursdóttir**, f. 29. sept. 1957, bókasafnsfræðingur  
[Bvtal144].

hbed **Jón Páll Baldursson**, f. 7. maí 1963.

hbee **Margrét Baldursdóttir**, f. 9. feb. 1965.

hbf **Páll Theodórsson**, f. 4. júlí 1928, kjarneðilsfræðingur, d. 8. jan. 2018 [FaFi330].

~ Bm **Steinunn Bjarman**, f. 7. okt. 1928, Akureyri. For.: *Sveinn Árnason Bjarman*, f. 5. júní 1890, aðalbókari á Akureyri, d. 22. sept. 1952 og *Guðbjörg Björnsdóttir Bjarman*, f. 13. maí 1895, húsm. á Akureyri, d. 29. sept. 1991.

a Kristín Pálsdóttir

~ Kv 29. júlí 1953 **Kristlaug Svandís Skúladóttir**, f. 17. sept. 1929, fóstura og deildarstjóri. For.: *Skúli Þórðarson*, f. 2. okt. 1902, skipasmíðameistari á Ísafirði, d. 8. feb. 1996 og *Sigrún Laufey Finnbjörnsdóttir*, f. 6. apríl 1904, d. 8. mars 1989.

b Flóki Pálsson

c Sigrún Pálsdóttir

d Skúli Pálsson

e Bera Pálsdóttir

hbfa **Kristín Pálsdóttir**, f. 11. nóv. 1950, starfsmannstjóri í Reykjavík.

hbfb **Flóki Pálsson**, f. 29. nóv. 1953, verkfræðingur.

hbfc **Sigrún Pálsdóttir**, f. 11. apríl 1955, verkfræðingur [Vetal].

hbfd **Skúli Pálsson**, f. 31. okt. 1960, heimspekingur.

hbfe **Bera Pálsdóttir**, f. 16. nóv. 1962, eðlisfræðingur.

hbg **Steinunn Katrín Theodórsdóttir**, f. 17. nóv. 1932, meinatæknir, d. 19. maí 2020 [FaFi331].

~ Gi 16. sept. 1955 **Gylfi Pálsson**, f. 1. feb. 1933, kennari. For.: *Páll Sigurgeirsson*, f. 16. feb. 1896, kaupmaður á Akureyri s. skrifstofum. í Rvk, d. 21. feb. 1982 og *Sigríður Oddsdóttir*, f. 10. maí 1890, húsm. á Akureyri, d. 30. okt. 1975.

hbga **Kristín Gylfadóttir**, f. 21. des. 1953, uppeldisfræðingur [kjördóttir GP].

hbgb **Þóra Gylfadóttir**, f. 13. feb. 1957.

hbgc **Snorri Gylfason**, f. 31. júlí 1958.

hbgd **Kári Gylfason**, f. 30. jan. 1960.

hbge **Teitur Gylfason**, f. 22. sept. 1961, d. 21. nóv. 2020.

hbgf **Trausti Gylfason**, f. 30. sept. 1964.

Niðjatal (4 ættliðir): Árni Thorsteinsson Bjarnason landfógeti og Sophia  
Christine Hannesdóttir Johnsen

---

i **Bjarni Thorsteinsson Árnason**, f. 14. júní 1875, d. 23. júlí 1922  
[FaFi291;bl.].



Niðjatal (4 ættliðir): Árni Thorsteinsson Bjarnason landfógeti og Sophia Christine Hannesdóttir Johnsen

---

## Heimildaskrá

<b>Bvtal</b>	Bókavarðatal	Guðrún Karlsdóttir	Örn og Örlýgur hf	1987
<b>FaFi</b>	Slægtsbog for familien Finsen	Erling Finsen	Erling Finsen	1988
<b>ÍÆ</b>	Íslenskar æviskrár I-V; Frá landnáms tímum til ársloka 1940/1963	Páll Eggert Ólafsson	Hið íslenska bókmenntafélag	1948-1976
<b>Lötal</b>	Lögfræðingatal	Agnar Kl. Jónsson	Ísafoldarprentsmiðja hf	1976
<b>Mbl</b>	Morgunblaðið	timarit.is		
<b>Sfbók</b>	Skagfirðingabók		Sögufélag Skagfirðinga	
<b>Vetal</b>	Verkfræðingatal I-II	Þorsteinn Jónsson	Þjóðsaga EHF	1996